

## **DOSSIER /// EMERGENCIAS 2018**

Se enviará un dossier en un solo archivo de formato pdf a la dirección [info@culturanoain.com](mailto:info@culturanoain.com) antes del **30 de Noviembre de 2017**. El dossier ha de contener todos los puntos que se detallan a continuación:

### **ARTISTA**

- Nombre artístico o nombre del colectivo:
- Nombre y apellidos (En caso de ser un colectivo, indicar el nombre del representante):
- DNI:
- Teléfono:
- Domicilio:
- Lugar y fecha de nacimiento:
- E-mail:
- Pagina web /blog/ redes sociales:
- He leído y acepto las bases de la convocatoria Emergencias 2018:

### **CURRICULUM**

- Estudios y becas destacables (Máximo cinco):
- Exposiciones destacables (Máximo cinco):
- Premios o menciones destacables (Máximo cinco):

### **PROYECTO EXPOSITIVO**

1. Título de la exposición:
2. Sinopsis de la exposición (Máximo 100 palabras):
3. Justificación conceptual:
4. Descripción de las obras (material, tamaño, características formales) (máximo 100 palabras):
5. Necesidades técnicas para el montaje y desarrollo de la exposición:
6. Indica cuál de estos meses prefieres para llevar a cabo la exposición:  
marzo, abril, octubre o noviembre de 2018.
7. Concreta si podrás realizar alguna actividad con el público durante el mes que dure la exposición (taller, demostración, intervención artística, etc.) y cuantifica su coste. Si el Centro Cultural lo considera de interés, podrá contratar este servicio, que abonará de manera independiente al premio.
8. Adjunta imágenes de las obras:
9. Indica sobre cualquiera de los dos planos siguientes, de manera esquemática, la disposición de las obras en el espacio.

**PLANTA: SÓTANO**

**ALTURA DE PARED AL SUELO: 3.50 mts EXCEPTO EN TRAMOS SEÑALADOS CON COLOR ROJO: 2,50 mts**

**LONGITUD DE TRAMOS EN UNA SOLA PIEZA**

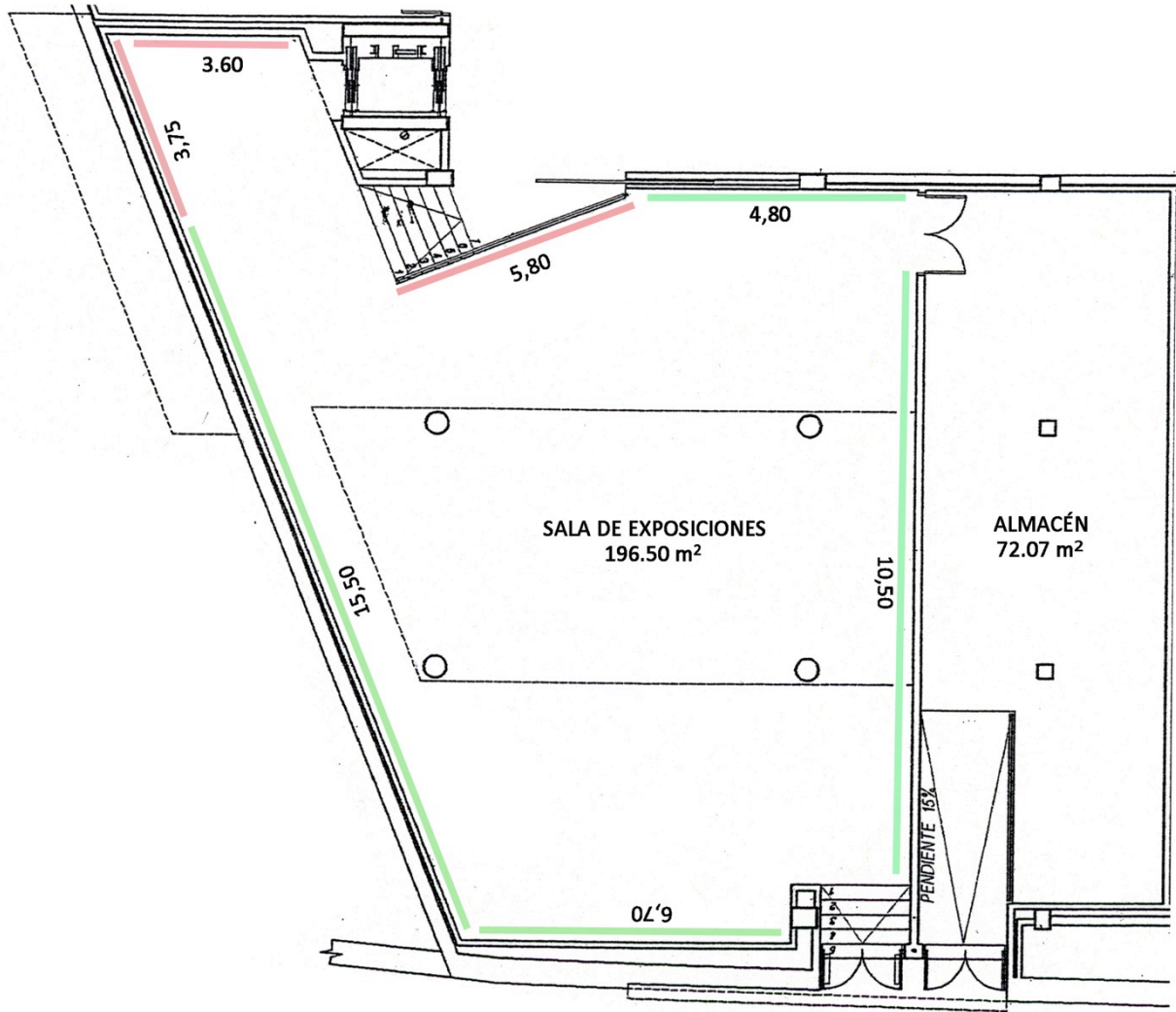

ESCALA 1/150

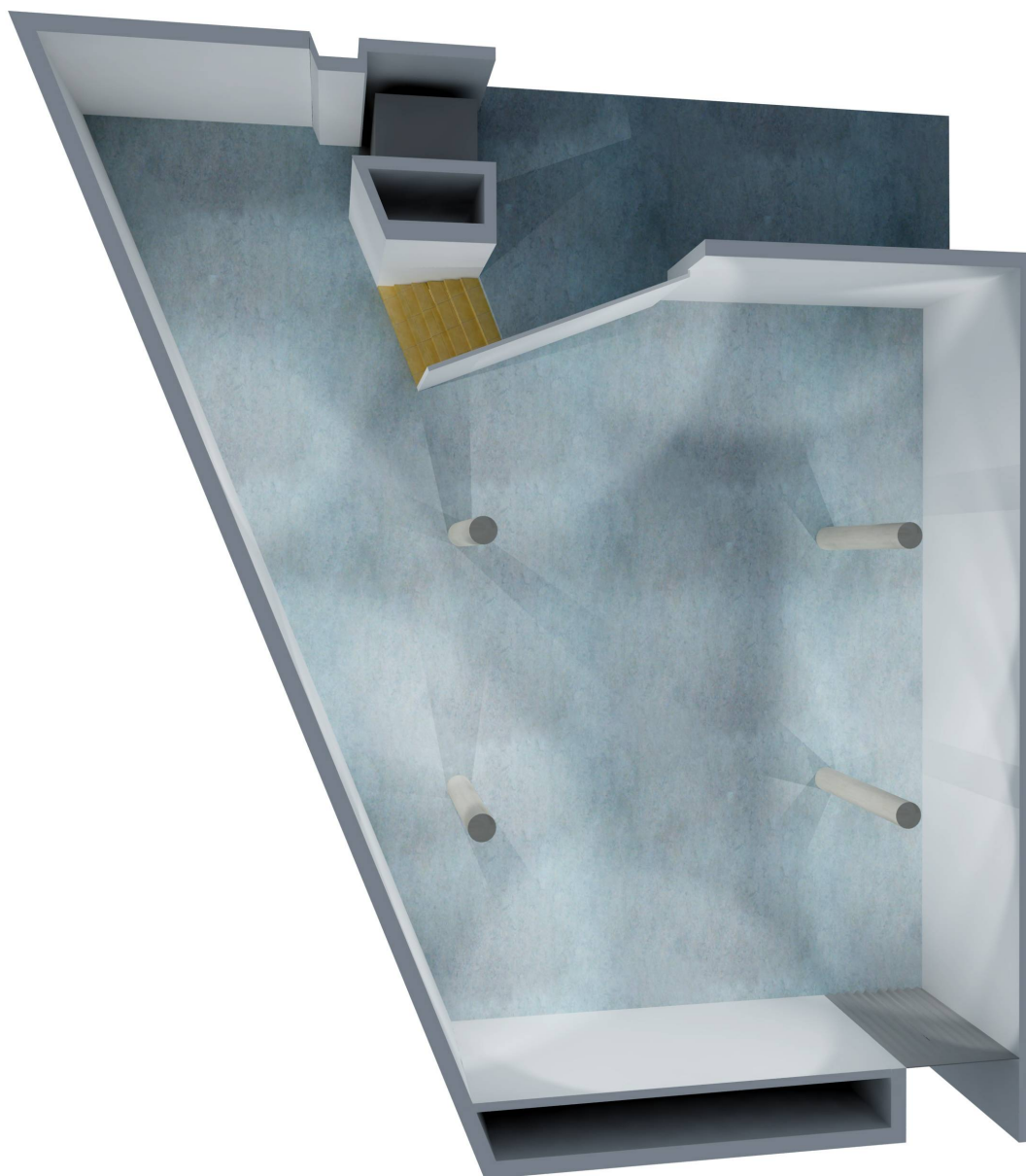

10. Adjunta copia del DNI.